

ROMÂNIA
JUDEȚUL BUZĂU
COMUNA PADINA
CONSILIUL LOCAL

HOTĂRÂRE

privind aprobarea dării în administrare Parohiei nr. 1 Padina "Biserica Sf. Nicolae", Parohiei nr. 2 Padina „Biserica Sf. Ioan” și Parohiei nr. 3 Padina "Biserica Sf. Cuv. Paraschieva", a suprafeței de teren de 1289 mp aparținând domeniului public al com. Padina, în vederea construirii anexelor unei capele

Consiliul Local Padina,

Având în vedere:

- expunerea de motive a primarului comunei Padina, nr. 8378/18.09.2018;
- raportul compartimentului de resort din cadrul aparatului de specialitate al primarului comunei Padina, înregistrat la nr. 8379/18.09.2018;
- raportul de avizare al comisiei de specialitate, comisia de dezvoltare economico-socială, buget-finanțe, urbanism și amenajarea teritoriului, administrarea domeniului public și privat al comunei, agricultură, servicii de comerț a Consiliului local Padina, înregistrat la nr. 8380 /18.09.2018;
- HCL Padina nr. 39/25.07.2018;
- cererea Parohiei nr. 2 Padina din 8325/17.09.2018.;
- prevederile art. 8, al. (1) din legea nr. 213/1998 privind proprietatea publică cu modificările și completările ulterioare;
- prevederile art. 867 – 870 din Codul Civil;
- art. 36 alin. 2 litera „c” și art. 119 – 123 din Legea nr. 215/2001;
- art. 124 din Legea nr. 215/2001;
- art. 8 din Legea nr. 489/2006, privind libertatea religioasă și regimul general al cultelor, cultele recunoscute sunt persoane juridice de utilitate publică.
- prin Legea 489/2006, statul român recunoaște cultelor rolul spiritual, educațional, social-caritabil, cultural și de parteneriat social, precum și statutul lor de factori ai păcii sociale.
- art. 136 al. 4 Constituția României
- încheierea nr. 69828 Oficiul de Cadastru și Publicitate Imobiliară Buzău;

Având în vedere art. 45 alin. 2, litera e și art. 115, alin. 1, litera b, din Legea nr. 215/2001 privind Administrația publică locală, republicată cu modificările și completările ulterioare,

HOTĂRĂȘTE

Art. 1 (1) Se aprobă darea în administrare Parohiei nr. 1 Padina "Biserica Sf. Ioan", Parohiei nr. 2 Padina "Biserica Sf. Nicolae" și Parohiei nr. 3

Padina "Biserica Sf. Cuv. Paraschieva", a suprafetei de teren de 1289 mp apartinand domeniului public al com. Padina, in vederea construirii anexelor unei capele, a unei cantine sociale si a unui azil pentru batrani necesare pentru desfasurarea activitatii specifice, identificata conform anexei care face parte integranta din prezenta hotarare, cu urmatoarele vecinatati:

- la N – nr. cadastral 20620;
- la S – drum;
- la E – proprietar Blendarau Constantin;
- la V – nr. cadastral 22507,

(5) Dreptul de administrare si folosinta gratuita prevazut la art. 1 inceteaza de drept in conditiile in care, intr-un termen de 5 ani, de la data adoptarii prezentei hotarari, administratorii nu vor incepe realizarea investitiei.

(6) Dreptul de administrare are valabilitate pe durata existentei constructiei.

(7) Predarea – primirea suprafetei identificata la alin. (1), intre proprietar – Consiliul Local Padina – si administratori - Parohiei nr. 1 Padina "Biserica Sf. Ioan", Parohiei nr. 2 Padina "Biserica Sf. Nicolae", Parohiei nr. 3 Padina "Biserica Sf. Paraschieva", se va realiza dupa adoptarea prezentei hotarari.

Art. 2 Primarul comunei Padina va duce la îndeplinirea prezentei hotărâri prin compartimentul de specialitate.

Art.3 Compartimentul secretariat-administrativ va comunica prezenta hotărâre celor interesați.

Padina, 26.09.2018
Nr.....51.....

Președinte de ședință,
Burnel Ovidiu Viorel



Contrasemneaza,
Secretar,
Fratica Nicu

Această hotărâre a fost adoptată de Consiliul Local Padina în ședința din data de 26.09.2018, cu respectarea prevederilor art.45 alin(1), (2) sau (3) din Legea nr. 215/2001, a administrației publice locale republicată și reactualizată, cu un nr de 12 voturi pentru, 0 abțineri și 0 voturi contra, din numarul total de 13 conilieri în funcție și 12 consilieri prezenți la ședință

Plan de amplasament si delimitare a imobilului
Scara 1:500

Nr. cadastral	Suprafata masurata	Adresa imobilului
23092	1289	INTRAVILAN SAT PADINA, CV 79, P 3432, COM. PADINA
Cartea Funciara nr.	UAT	PADINA

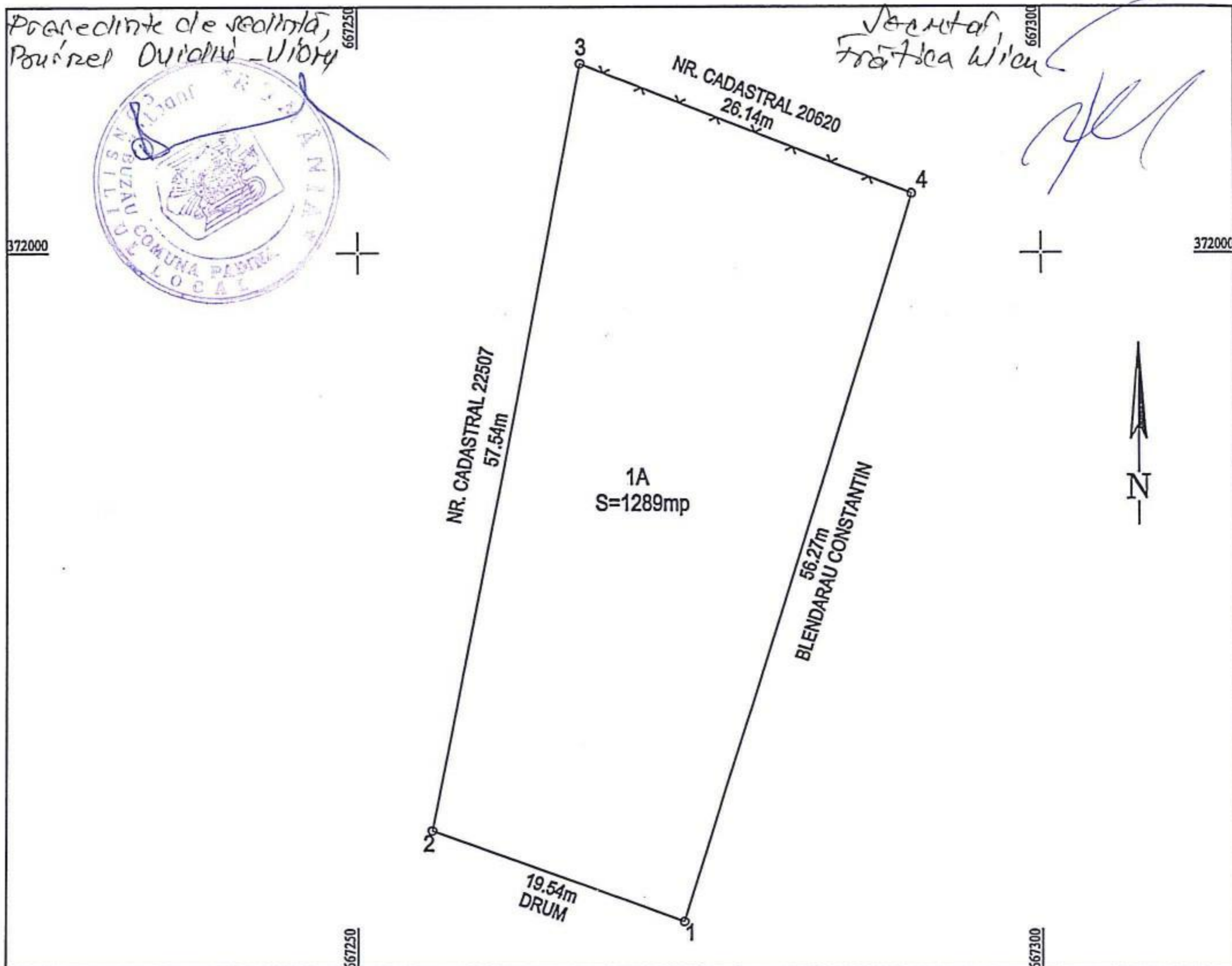

A. Date referitoare la teren			
Nr. parcela	Categorie de folosinta	Suprafata (mp)	Mentiuni
1	A	1289	IMOBIL IMPREJMUIT CU GARD DIN PLASA INTRE PCT 3-4 SI NEIMPREJMUIT INTRE PCT 4-1-2-3
Total		1289	

B. Date referitoare la constructii			
Cod constructie	Destinatia constructie	Suprafata construita la sol (mp)	Mentiuni
Total			

Suprafata totala masurata a imobilului = 1289mp
Suprafata din act = 1289mp

Executant,
STANESCU BOGDAN-ALEXANDRU

Confirm executarea masuratorilor la teren, corectitudinea intocmirii documentatiei cadastrale si corespondenta acestora cu realitatea din teren.

(Circular stamp: ANCPPI, CATEGORIA B, STANESCU BOGDAN ALEXANDRU, Nr.: 0094/2017)

Data: 24.07.2018

Inspector,

Confirm introducerea imobilului in baza de date integrata si atribuirea numarului cadastral

(Stamp: AGENTIA NATIONALA DE CADASTRU, BUCURESTI, OFICIUL DE CADASTRU SI TERENURI IMOBILIARE, BUCURESTI)

(Stamp: COMISIA LOCALA DE TERENURI IMOBILIARE, PADINA)

(Signature: STANESCU MARIANA, CONSILIER IA)

Data: